



Selamat Datang

Program Publisiti dan Penyertaan Awam

DRAF RANCANGAN KAWASAN KHAS WARISAN BANDAR TAIPING_{2.0} PERAK DARUL RIDZUAN

Tarikh: 2 hingga 31 Disember 2021

Pendahuluan



Rancangan Kawasan Khas Warisan Bandar Taiping 2.0 ini adalah fasa kesinambungan dan bagi menggantikan Rancangan Kawasan Khas Warisan Bandar Taiping 2020.

Tujuan RKK

- 1** PENELITIAN SEMULA DAN PENAMBAHBAIKAN ASPEK PENGURUSAN DAN PEMULIHARAAN ASET WARISAN BINAAN DAN SEMULA JADI DI BANDAR TAIPING.
- 2** PENAMBAHBAIKAN DALAM PENGURUSAN STRATEGIK MELIBATKAN ASPEK PELABURAN PERNIAGAAN, BAGIET DAN ORGANISASI BAGI TUJUAN MENINGKATKAN EKONOMI DAN IMEJ BANDAR TAIPING MELALUI PELANCONGAN DAN WARISAN.
- 3** PENAMBAHBAIKAN PERANCANGAN FIZIKAL BAGI MENGOPTIMALKAN DAN MEMPERKUKUHKAN POTENSI BANDAR TAIPING SEBAGAI BANDAR WARISAN DAN PELANCONGAN.
- 4** MENYELARAS DAN MENCADANGKAN KOMPONEN PEMBANGUNAN BAHARU SELARAS DENGAN PENGIKTIRAFAN YANG DITERIMA DI PERINGKAT KEBANGSAAN DAN ANTARABANGSA.
- 5** PENYELARASAN DENGAN DASAR DAN GARIS PANDUAN TERKINI YANG DIGARISKAN DI DALAM DOKUMEN PERANCANGAN DI PERINGKAT NEGARA, NEGERI DAN JUGA DAERAH.

Dasar Perancangan



Profil RKK Taiping

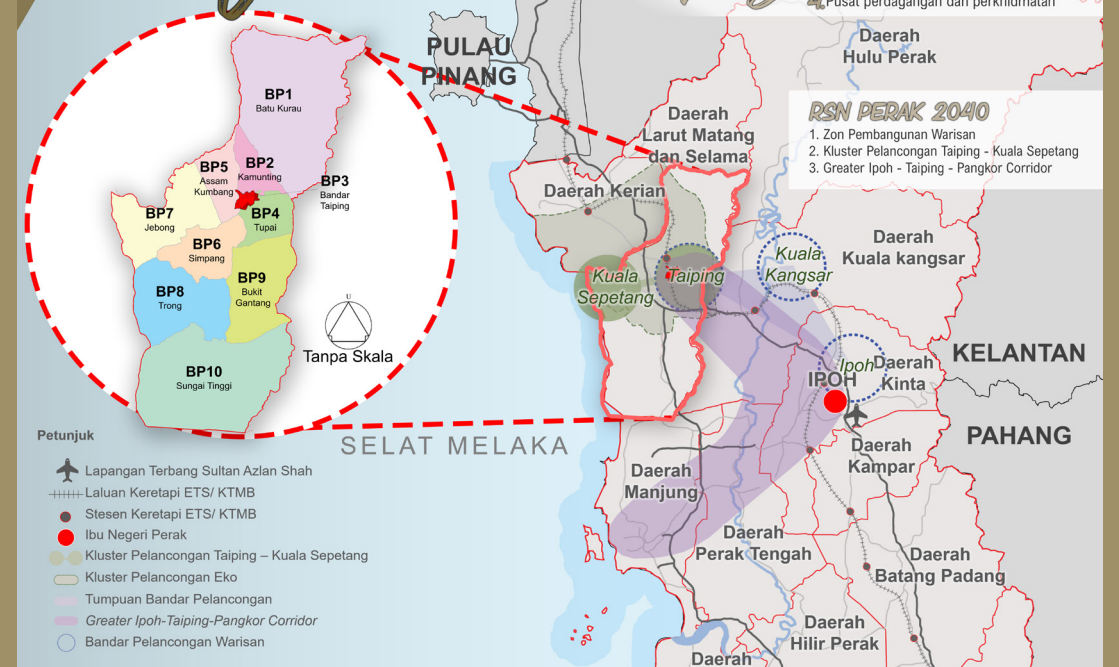

KAWASAN RKK WARISAN BANDAR TAIPING 20 MENGIKUT BLOK PERANCANGAN, RANCANGAN TEMPATAN DAERAH LARUT MATANG 2035

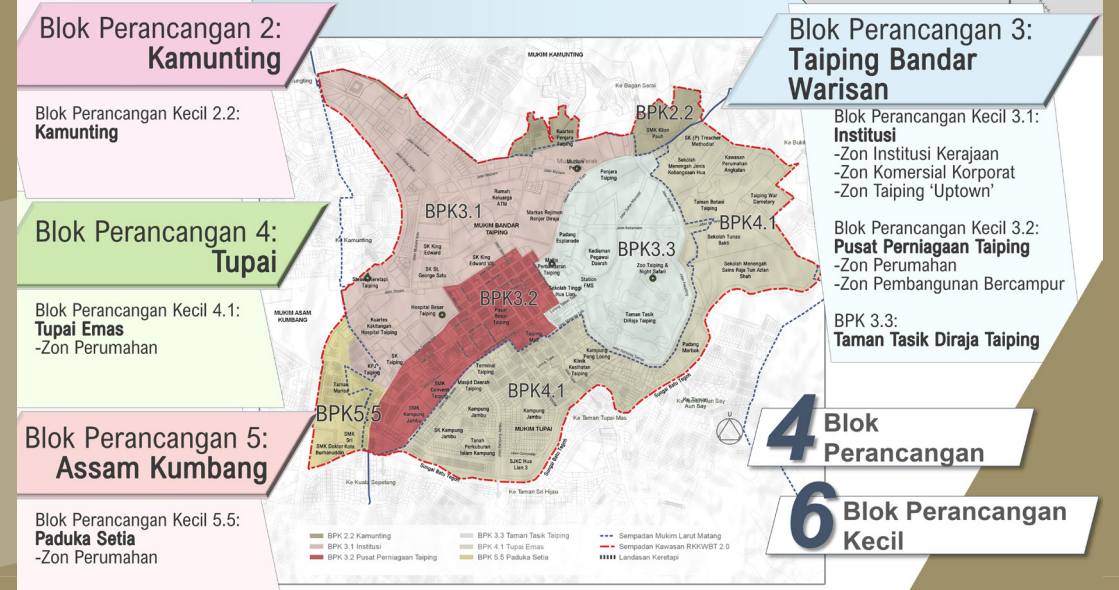

Guna Tanah Semasa 2021

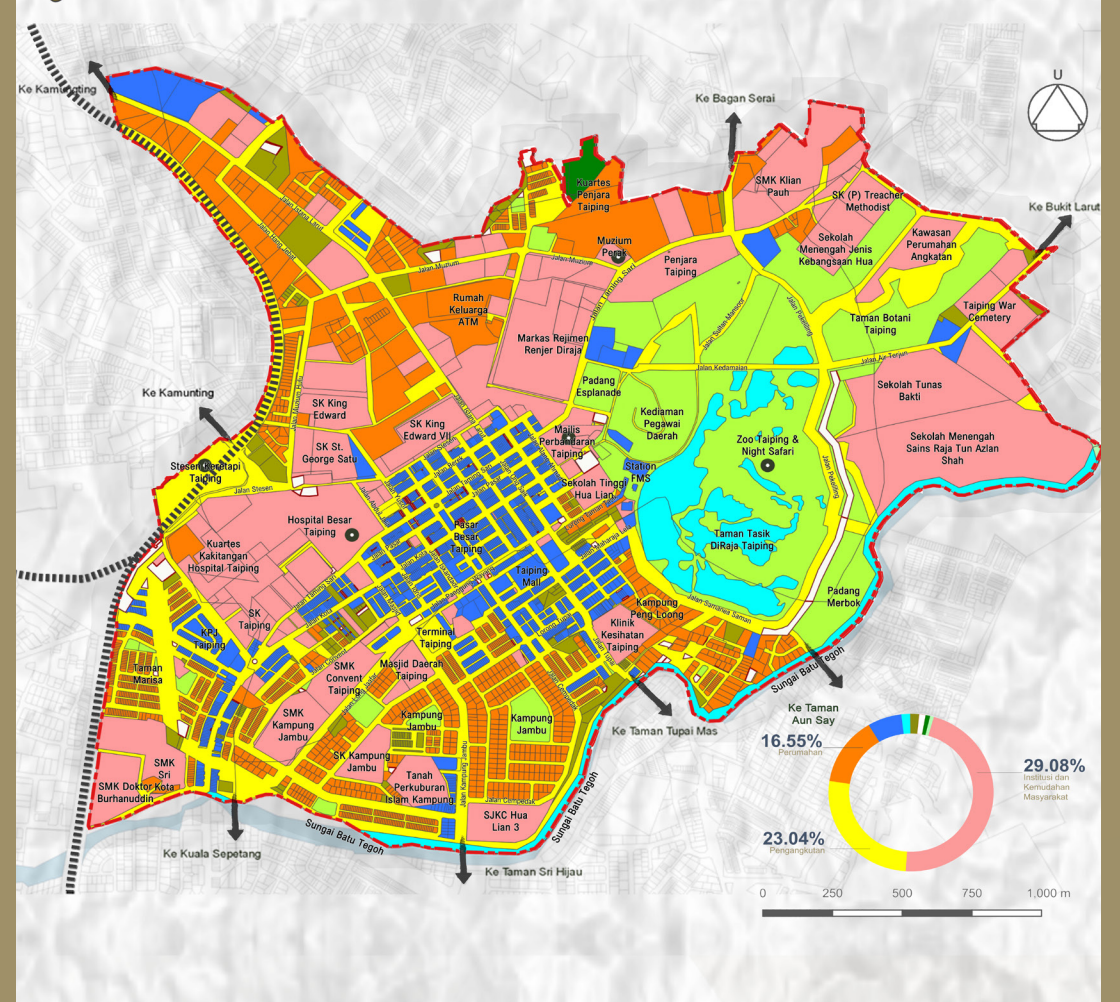

GUNA TANAH SEMASA KAWASAN BANDAR TAIPING TERDIRI DARIPADA TIGA KOMPONEN UTAMA IAITU INSTITUSI DAN KEMUDAHAN MASYARAKAT (29.08%), PENGANGKUTAN (23.04%) DAN JUGA PERUMAHAN (16.55%).

Taburan Guna Tanah Semasa

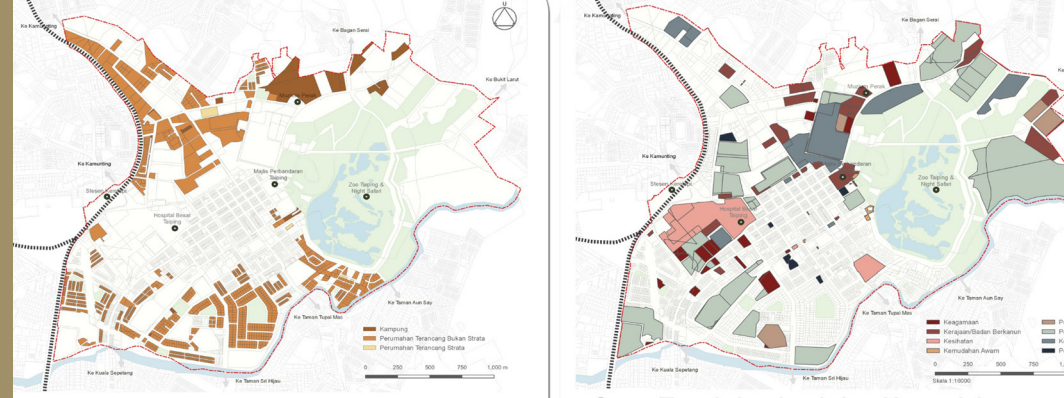

Guna Tanah Perumahan
 1. Merangkumi 104.15 hektar (16.55%) daripada keseluruhan kawasan RKK.
 2. Kebanyakannya terletak di luar zon warisan pusat bandar dan merupakan perumahan terancang serta kuarters kakitangan kerajaan.
 3. Perumahan di dalam pusat bandar meliputi rumah kedai lama, kediaman lama di antara bangunan kedai dan rumah berek lama.
 4. Bandar Taiping adalah satu-satunya Bandar Mesra Usia di rantau Asia Tenggara yang dikiraf oleh WHO di mana pembangunan perumahan perlu menerapkan beberapa kriteria.

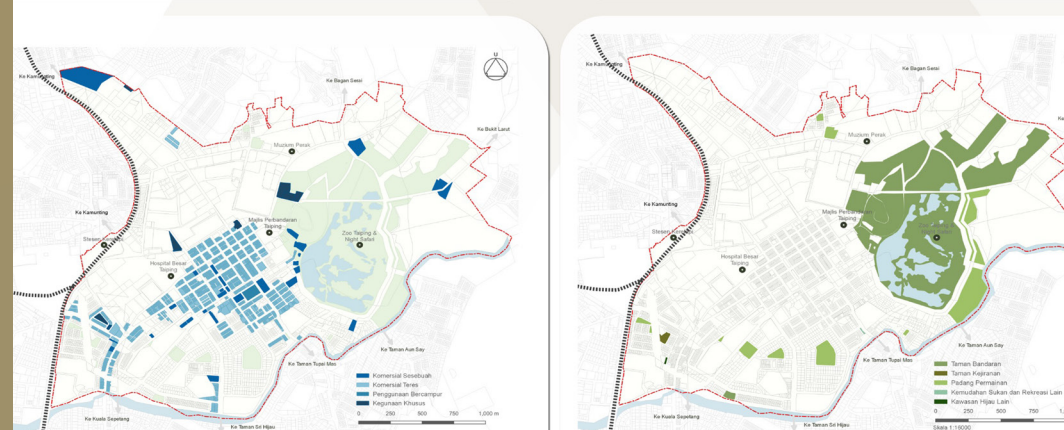

Guna Tanah Komersial
 1. Merangkumi 53.99 hektar (8.58%) daripada keseluruhan kawasan RKK.
 2. Peningkatan sebanyak 13.19 hektar dari tahun 2008 hingga tahun 2021.
 3. Pemiagaan yang utama terdiri dari pemiagaan borong, runcit, pembaikan kenderaan, penginapan dan makanan.
 4. Pemiagaan warisan seperti aktiviti pasar, kedai rempah ratus, pemiagaan kawi, makanan dan kopitiam masih lagi wujud dan menghidupkan aktiviti bandar seawal 5 pagi.

Guna Tanah Institusi dan Kemudahan Masyarakat
 1. Merupakan guna tanah terbesar di kawasan RKK iaitu seluas 182.99 hektar atau 29.08%.
 2. Corak guna tanah dipengaruhi fungsi bandar Taiping sebagai pusat pentadbiran dan kemudahan masyarakat bagi Daerah Larut Matang dan Selama sejak dahulu lagi.
 3. Kebanyakan bangunan institusi dan kemudahan merupakan bangunan warisan yang penting kepada bandar Taiping.

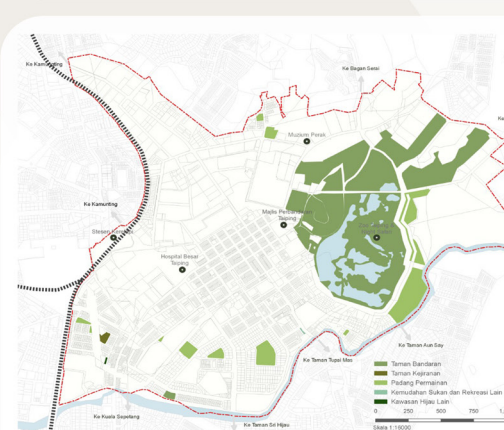

Guna Tanah Kawasan Lapang dan Rekreasi
 1. Merangkumi 86.39 hektar (13.73%) dari keseluruhan kawasan RKK.
 2. Tertumpu di bahagian tengah bandar Taiping menjunjur ke utara hingga ke kaki Bukit Larut meliputi Taman Tasik Diraja Taiping, Padang Bandaran dan Zoo Taiping.
 3. Terdapat peningkatan sebanyak 38.16 hektar bagi guna tanah kawasan lapang dan rekreasi dari tahun 2008 hingga tahun 2021.

Terima Kasih Orang Taiping!

Program Publisiti dan Penyertaan Awam

DRAF RANCANGAN KAWASAN KHAS WARISAN BANDAR TAIPING 2.0 PERAK DARUL RIDZUAN

Tarikh:
2 hingga 31 Disember 2021

SILA SEMAK DAN KEMUKAKAN MAKLUMBALAS ANDA SELEWAT - LEWATNYA 31 DISEMBER 2021



SILA IMBAS KOD QR INI UNTUK DAPATKAN:

1. LAPORAN DRAF RANCANGAN KAWASAN KHAS WARISAN BANDAR TAIPING 2.0
2. BORANG BANTAHAN AWAM (ONLINE)
3. BORANG BANTAHAN AWAM

Lokasi Semakan Tetap:

MAJLIS PERBANDARAN TAIPING
34000 Taiping, Perak Darul Ridzuan.

PLANMalaysia@Perak
Perancangan Wilayah Kuala Lumpur
34000 Taiping, Perak Darul Ridzuan.

PEJABAT DAERAH DAN TANAH LARUT MATANG DAN SELAMA
Jalan Taming Sari, 34000 Taiping, Perak Darul Ridzuan.

Kelebihan dan Kekuatan

1. 40 YANG PERTAMA
2. PENGANUGERAHAN TAIPING SEBAGAI BANDAR PELANCONGAN DI PELBAGAI PERINGKAT
3. 4 BANGUNAN WARISAN YANG DIWARTAKAN BERSAMA DENGAN 6 TAPAK WARISAN LAIN YANG TERDAPAT DI ZON WARISAN DAN ZON PENAMPAN
4. PERSEKITARAN YANG NYAMAN
5. KEPELBAGAIAN SEKTOR PELANCONGAN TIDAK KETARA YANG BELUM DITEROKAI
6. PEMBANGUNAN DASAR LUAR DI DALAM MEMROMOSIKAN TAIPING SEBAGAI KAWASAN PELANCONGAN WARISAN DAN BERSEJARAH
7. KEDUDUKAN TAIPING
 - 1. ZON PEMBANGUNAN WARISAN
 - 2. KLUSTER PELANCONGAN TAIPING - KUALA SEPETANG
 - 3. GREATER IPOH - TAIPING - PANGKOR CORRIDOR
 - 4. KLUSTER PELANCONGAN EKO
 - 5. TUMPUAN BANDAR PELANCONGAN
 - 6. BANDAR PELANCONGAN WARISAN

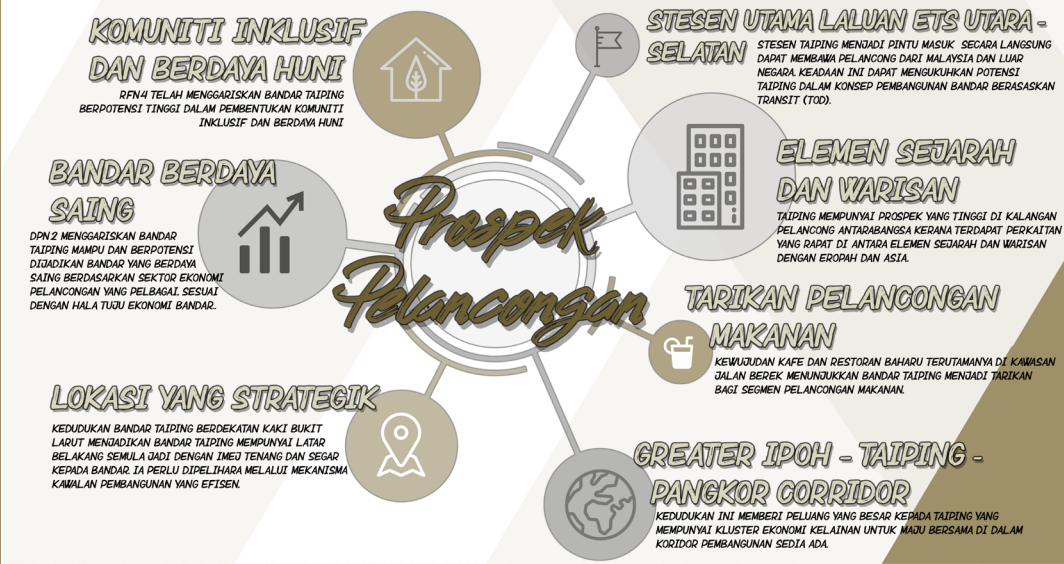

Pengezaan Zon Warisan

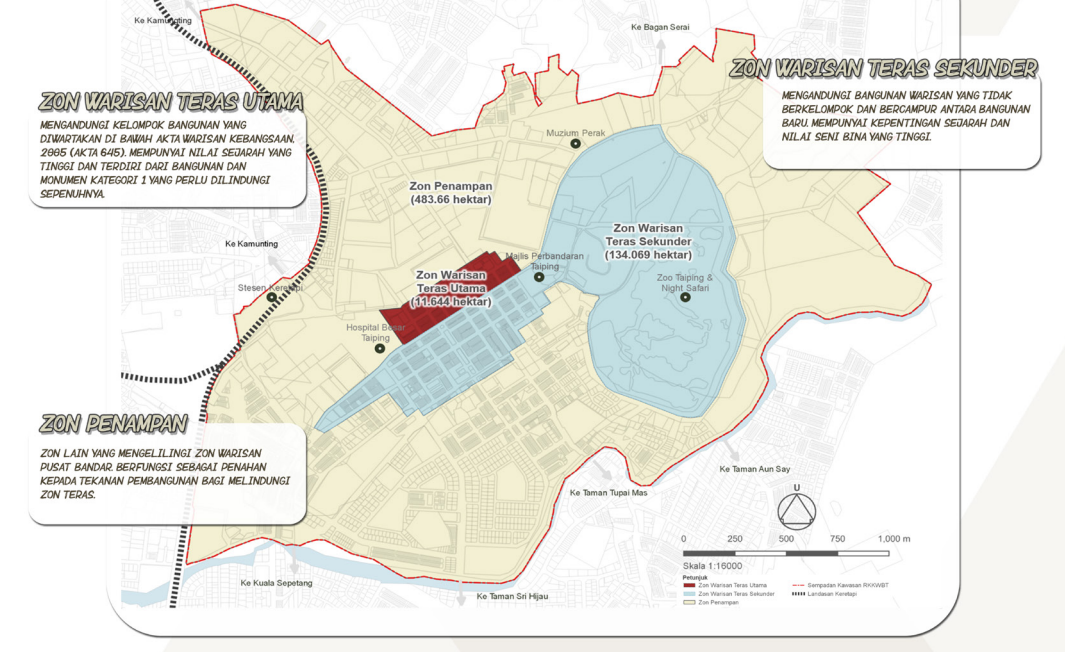

5 TERAS 16 STRATEGI 55 PROJEK / PROGRAM / INISIATIF

- | | | |
|---|---|---|
| T1 PEMULIHARAAN BANGUNAN WARISAN SEBAGAI ASET PELANCONGAN | 1. Restorasi (Pembalikan Semula)
2. Sistem Penyelenggaraan Bangunan Warisan Taiping
3. Pencegahan dan Perlindungan Kawasan Warisan Di Taiping
4. Peningkatan Ekonomi Sektor Pelancongan Utama
5. Penguatkuasaan Produk Sedia Ada Bandar Taiping
6. Memperkenalkan Presint Kreatif Pelancongan
7. Peningkatan Infrastruktur Perhubungan Aksesibiliti Tarikan Pelancongan
8. Pengindahan Bandar
9. Pembangunan Semula Kawasan
10. Penguatkuasaan Karakter Bandar | BW1 BW2 BW3 BW4 BW5
IP2.1
IP2.2 IP2.3 IP2.4
LW1 LW2 LW3 LW4 LW5
LW1.1 LW1.2 LW1.3 LW1.4
IP1.1 IP1.2 IP1.3 IP1.4
PT5 PT6 PT7 |
| T2 PEMERKASAAN SEKTOR PELANCONGAN SEBAGAI PEMACU EKONOMI | 1. Restorasi (Pembalikan Semula)
2. Sistem Penyelenggaraan Bangunan Warisan Taiping
3. Pencegahan dan Perlindungan Kawasan Warisan Di Taiping
4. Peningkatan Ekonomi Sektor Pelancongan Utama
5. Penguatkuasaan Produk Sedia Ada Bandar Taiping
6. Memperkenalkan Presint Kreatif Pelancongan
7. Peningkatan Infrastruktur Perhubungan Aksesibiliti Tarikan Pelancongan
8. Pengindahan Bandar
9. Pembangunan Semula Kawasan
10. Penguatkuasaan Karakter Bandar | BW1 BW2 BW3 BW4 BW5
IP2.1
IP2.2 IP2.3 IP2.4
LW1 LW2 LW3 LW4 LW5
LW1.1 LW1.2 LW1.3 LW1.4
IP1.1 IP1.2 IP1.3 IP1.4
PT5 PT6 PT7 |
| T3 PENGUKUHAN IDENTITI DAN IMEJ BANDAR WARISAN | 1. Restorasi (Pembalikan Semula)
2. Sistem Penyelenggaraan Bangunan Warisan Taiping
3. Pencegahan dan Perlindungan Kawasan Warisan Di Taiping
4. Peningkatan Ekonomi Sektor Pelancongan Utama
5. Penguatkuasaan Produk Sedia Ada Bandar Taiping
6. Memperkenalkan Presint Kreatif Pelancongan
7. Peningkatan Infrastruktur Perhubungan Aksesibiliti Tarikan Pelancongan
8. Pengindahan Bandar
9. Pembangunan Semula Kawasan
10. Penguatkuasaan Karakter Bandar | BW1 BW2 BW3 BW4 BW5
IP2.1
IP2.2 IP2.3 IP2.4
LW1 LW2 LW3 LW4 LW5
LW1.1 LW1.2 LW1.3 LW1.4
IP1.1 IP1.2 IP1.3 IP1.4
PT5 PT6 PT7 |
| T4 PEMERKASAAN STRATEGI PROMOSI DAN PENGGALAKAN PELANCONGAN | 1. Restorasi (Pembalikan Semula)
2. Sistem Penyelenggaraan Bangunan Warisan Taiping
3. Pencegahan dan Perlindungan Kawasan Warisan Di Taiping
4. Peningkatan Ekonomi Sektor Pelancongan Utama
5. Penguatkuasaan Produk Sedia Ada Bandar Taiping
6. Memperkenalkan Presint Kreatif Pelancongan
7. Peningkatan Infrastruktur Perhubungan Aksesibiliti Tarikan Pelancongan
8. Pengindahan Bandar
9. Pembangunan Semula Kawasan
10. Penguatkuasaan Karakter Bandar | BW1 BW2 BW3 BW4 BW5
IP2.1
IP2.2 IP2.3 IP2.4
LW1 LW2 LW3 LW4 LW5
LW1.1 LW1.2 LW1.3 LW1.4
IP1.1 IP1.2 IP1.3 IP1.4
PT5 PT6 PT7 |
| T5 PEMANTAPAN STRUKTUR PENTADBIRAN DAN PEMBANGUNAN KOMUNITI YANG EFISIEN | 1. Restorasi (Pembalikan Semula)
2. Sistem Penyelenggaraan Bangunan Warisan Taiping
3. Pencegahan dan Perlindungan Kawasan Warisan Di Taiping
4. Peningkatan Ekonomi Sektor Pelancongan Utama
5. Penguatkuasaan Produk Sedia Ada Bandar Taiping
6. Memperkenalkan Presint Kreatif Pelancongan
7. Peningkatan Infrastruktur Perhubungan Aksesibiliti Tarikan Pelancongan
8. Pengindahan Bandar
9. Pembangunan Semula Kawasan
10. Penguatkuasaan Karakter Bandar | BW1 BW2 BW3 BW4 BW5
IP2.1
IP2.2 IP2.3 IP2.4
LW1 LW2 LW3 LW4 LW5
LW1.1 LW1.2 LW1.3 LW1.4
IP1.1 IP1.2 IP1.3 IP1.4
PT5 PT6 PT7 |

Teras Pembangunan

T1 PEMULIHARAAN BANGUNAN WARISAN SEBAGAI ASET PELANCONGAN

- S1** Restorasi (Pembalikan Semula)
S2 Sistem Penyelenggaraan Bangunan Warisan Taiping
S3 Pencegahan dan Perlindungan Kawasan Warisan Di Taiping
- Objektif Strategi**
Inisiatif restorasi ini adalah untuk:
1. Mengembalikan keadaan asal bangunan yang mempunyai nilai warisan penting kepada bandar Taiping dan peringkat kebangsaan.
2. Menggalakan penggunaan semula bangunan dan memanfaatkan bangunan sedia ada.
- Objektif Strategi**
Inisiatif sistem penyelenggaraan bangunan warisan Taiping adalah untuk:
1. Memastikan bangunan warisan berada dalam keadaan baik untuk panggunaan yang berterusan.
2. Mengesan lebih awal masalah atau kerosakan bagi mengelak berlakunya kerosakan yang lebih ketara melibatkan kos yang lebih tinggi di masa hadapan.
3. Memastikan keadaan fizikal bangunan sentiasa selamat dan baik dengan mengesan awal kerosakan dan masalah bangunan warisan berdasarkan pemeriksaan berkala.
4. Menyokong agenda bandar Taiping sebagai bandar warisan lalu usaha pengembalagan bangunan warisan dalam peredaran sosioekonomi setempat.
- Objektif Strategi**
Inisiatif pencegahan dan perlindungan kawasan warisan di Taiping adalah untuk:
1. Menestikan bangunan warisan dipantau dan dimasukkan dalam satu inventori yang lengkap dan boleh diujuk oleh semua pihak.
2. Untuk melindungi bangunan-bangunan warisan dan memastikan usaha yang diambil terhadap sesuatu bangunan adalah bersestima dengan nilai dan keagungan bangunan.
3. Untuk memastikan pembangunan di dalam zon teras dan zon penampian tidak mengancam bangunan warisan dan juga imej bandar warisan secara menyeluruh.

T2 PEMERKASAAN SEKTOR PELANCONGAN SEBAGAI PEMACU EKONOMI

- S4** Peningkatan Ekonomi Sektor Pelancongan Utama
S5 Penguatkuasaan Produk Sedia Ada Bandar Taiping
- Objektif Strategi**
Cadang mewujudkan presint kreatif di bandar Taiping adalah untuk:
1. Memberi fokus kepada sektor makanan, warisan, membi-belah dan pengiraan.
2. Memperkasa sektor tidak ketara dan kreatif yang berpotensi ditingkatkan.
- Objektif Strategi**
Peranan RKK adalah untuk menghasilkan Pelan Pembangunan Pelancongan yang dapat mengekalkan imej Taiping sebagai bandar berdaya warisan dalam arus ekonomi pelancongan yang kukuh dan berdaya saing. Objektif berikut perlu dicapai:
1. Untuk memastikan pelancong boleh menikmati dan mengasai aset-aset warisan sedia ada.
2. Untuk menjadikan alam semula jadi sebagai penyumbang aset warisan yang penting yang harus dipelihara dan dikhedankan.
3. Untuk memastikan penyaluran program dan pengiklanan yang diterima Taiping adalah antara potensi yang perlu diambil kira.

T3 PENGUKUHAN IDENTITI DAN IMEJ BANDAR WARISAN

- S6** Memperkenalkan Presint Kreatif Pelancongan
S7 Peningkatan Infrastruktur Perhubungan Aksesibiliti Tarikan Pelancongan
- Objektif Strategi**
Cadang mewujudkan presint kreatif di bandar Taiping adalah untuk:
1. Mengoptimumkan penggunaan ruang bandar dan median awam dengan aktiviti kreatif.
2. Untuk menambah baik kemudahan-pelancung ke produk-produk pelancongan ini dengan lebih mudah, selamat dan efisien.
3. Untuk memastikan aktiviti pelancongan kreatif kekal bermaya.
- Objektif Strategi**
Inisiatif ini adalah untuk meningkatkan perhubungan lokasi-lokasi tarikan pelancongan dengan objektif:
1. Untuk menambah baik kemudahan-pelancung ke produk-produk pelancongan ini dengan lebih mudah, selamat dan efisien.
2. Untuk menambah baik kualiti sejarah heritage oriented bagi memperkasa pelancongan warisan pusat bandar.

T4 PEMERKASAAN STRATEGI PROMOSI DAN PENGGALAKAN PELANCONGAN

- S8** Pengindahan Bandar
S9 Pembangunan Semula Kawasan
S10 Penguatkuasaan Karakter Bandar
- Objektif Strategi**
Inisiatif pengindahan bandar melalui elemen landskap bandar bertujuan untuk:
1. Menyediakan koridor perhubungan bandar yang berkualiti, hijau dan selesa sesuai untuk setiap pengguna setaraf dengan Taiping sebagai bandar mesra usha.
2. Menambah baik sense of place dan arah bandar.
3. Memperkukuhkan imej dan identiti bandar warisan.
4. Menambah baik persepsi dan pengalaman pelancong bandar Taiping.
- Objektif Strategi**
Objektif projek pembangunan semula kawasan pilihan bandar ini adalah:
1. Untuk menambah baik kondisi, kebersihan dan kesesuaian kawasan yang menjadi limpahan orang ramai.
2. Untuk menambah baik kesesuaian kawasan dan meningkatkan imej positif kepada ekonomi perniagaan kawasan yang terlibat.
3. Menyediakan pusat limpahan yang memberi imej positif kepada pelancong kawasan.
- Objektif Strategi**
Objektif projek penguatkuasaan karakter bandar adalah:
1. Mengukuhkan imej warisan bandar.
2. Menambah baik kualiti persekitaran dan berdaya huni pusat bandar.
3. Menggalakan pengedaran dan pemuliharaan bangunan-bangunan yang mempunyai nilai seni bina dan sejarah kawasan.
4. Memastikan ruang terbuka dan mengaktifkan semula kawasan untuk membolehkan aktiviti bandar menambah kesesuaian dan juga keserasian kepada penduduk dan pelancong.
5. Mengentengkan kawasan dan aset warisan.

T5 PEMANTAPAN STRUKTUR PENTADBIRAN DAN PEMBANGUNAN KOMUNITI YANG EFISIEN

- S11** Penguatkuasaan Jenama Warisan Bandar Taiping
S12 Integrasi Promosi dan Penggalakan Pelancongan
- Objektif Strategi**
Inisiatif penggalakan semua bandar bertujuan:
1. Meningkatkan identiti fizikal dan bukannya fizikal bandar Taiping bagi menggalakan perniagaan utama sebagai bandar warisan.
2. Memanfaatkan platform digital dan media mesra bagi mempromosikan identiti bandar Taiping dengan lebih berkesan.
- Objektif Strategi**
Inisiatif promosi dan penggalakan pelancongan bertujuan:
1. Meningkatkan perkhidmatan dan akses kepada maklumat pelancongan melalui campuran media promosi seperti media berkesan perniagaan utama sebagai bandar warisan.
2. Mempertingkatkan pendekatan campuran promosi melalui kerjasama serta penglibatan pemain industri dan pemegang taruh utama.
3. Mempertingkatkan acara dan aktiviti untuk kumpulan sasaran yang tertentu sebagai usaha menarik pelancong.

- PB1 IP4.1 IP4.3
IP1.7 IP4.2 IP4.4 IP4.5 IP4.6 IP4.7

T5 PEMANTAPAN STRUKTUR PENTADBIRAN DAN PEMBANGUNAN KOMUNITI YANG EFISIEN

- S13** Memperkasa dan Penjenamaan Semula Organisasi
S14 Memperkukuh Sumber Kewangan Majlis Perbandaran Taiping
S15 Pembangunan Projek dan Program Penjana Ekonomi
S16 Pembangunan Komuniti Setempat
- Objektif Strategi**
Inisiatif pemertukuan kewangan Majlis Perbandaran Taiping ini adalah:
1. Meningkatkan penglibatan MPT dalam aktiviti komersial secara radikal yang secara langsung meningkatkan ekonomi penduduk bandar.
2. Menggalakan penyertaan swasta dalam menjalankan projek-projek pembangunan Rancangan Kawasan Khas Warisan Bandar Taiping 2.0.
3. Memperkasa dan memantapkan pengukuasaan Akta dan Undang-Undang bertujuan mengawal dan meningkatkan hasil dan sumber MPT.
- Objektif Strategi**
Inisiatif pembangunan projek penjana ekonomi pelancongan adalah bertujuan:
1. Mempersiapkan ahli komuniti bagi mendukung dan menjalankan aktiviti ekonomi serta pelancongan dari segi pemertukuan kompetensi sendiri.
2. Memberi peluang kepada penduduk tempatan untuk terlibat dan peka dengan perkembangan pembangunan, acas dan aktiviti di Taiping.
3. Memupuk semangat keiklan dan sayang kepada Taiping di kalangan semua penduduk.
- Objektif Strategi**
Inisiatif pembangunan komuniti setempat adalah bertujuan:
1. Mempersiapkan ahli komuniti bagi mendukung dan menjalankan aktiviti ekonomi serta pelancongan dari segi pemertukuan kompetensi sendiri.
2. Memberi peluang kepada penduduk tempatan untuk terlibat dan peka dengan perkembangan pembangunan, acas dan aktiviti di Taiping.
3. Memupuk semangat keiklan dan sayang kepada Taiping di kalangan semua penduduk.

- PB1 IP4.1 IP4.3
IP1.7 IP4.2 IP4.4 IP4.5 IP4.6 IP4.7

- PB PROJEK 1** PENGUKUHAN IDENTITI DAN IMEJ BANDAR WARISAN
BW PROJEK 2 PEMULIHARAAN BANGUNAN WARISAN SEBAGAI ASET PELANCONGAN
DJ PROJEK 3 PENGUKUHAN IDENTITI DAN IMEJ BANDAR WARISAN
LW PROJEK 4 PEMERKASAAN SEKTOR PELANCONGAN SEBAGAI PEMACU EKONOMI
PT PROJEK 5 PEMANTAPAN STRUKTUR PENTADBIRAN DAN PEMBANGUNAN KOMUNITI YANG EFISIEN
ZT PROJEK 6 PENGUKUHAN KARAKTER BANDAR

